

# VALVULA LECTURA MANOMETRO DE UNA VIA

Modelo: VLM - 1



La válvula lectura manómetro de una vía (VLM - 1) está normalmente cerrada, manteniendo al manómetro aislado del circuito; protegiéndolo de golpes de ariete o variaciones bruscas de presión, causa de rotura de los mismos. Para poner en servicio el manómetro se debe pulsar la válvula de lectura, registrando la presión del circuito durante el tiempo que se pulse. Al dejar de pulsar el manómetro vuelve a quedar en la posición de reposo. La válvula cuenta con un protector interno de alimentación al manómetro que lo protege en el instante del pulsado.



## DIMENSIONES:

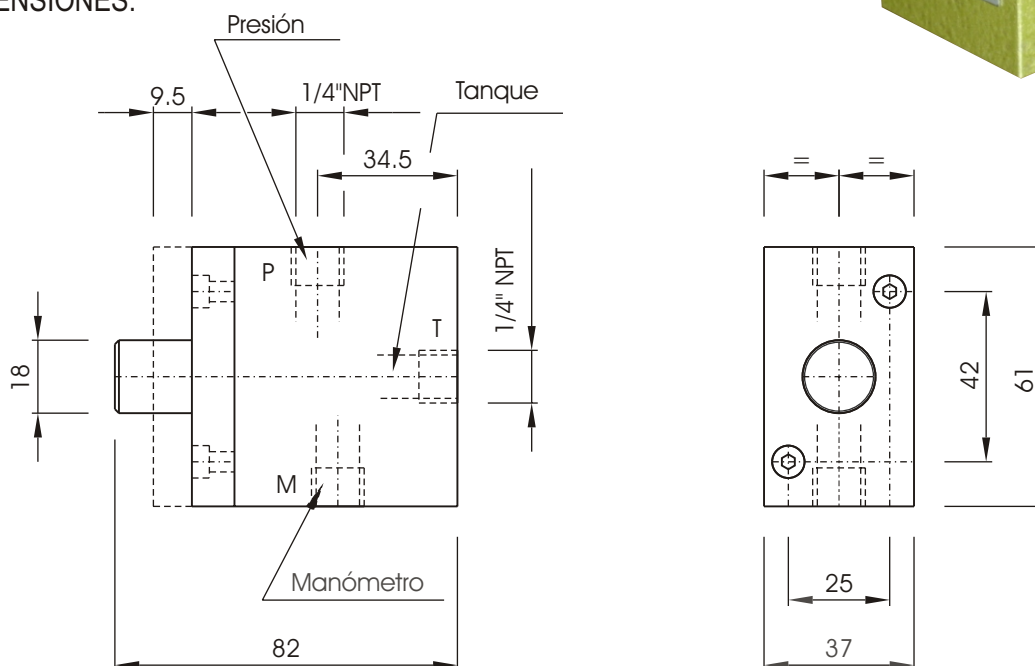

## SIMBOLO J.I.C.

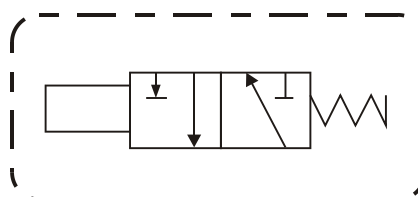

VIAS: La identificación de las mismas es la siguiente:

P: PRESION  
T: TANQUE  
M: MANOMETRO

MONTAJE: Se instala sobre panel, de un espesor máximo de 9,5 mm. (ver dimensiones).

GENERALIDADES:

Presión máxima \_\_\_\_\_ 210 kg/cm<sup>2</sup>  
Peso aproximado \_\_\_\_\_ 0,900 kg  
Se provee con \_\_\_\_\_ 2 tornillos Allen 1/4" W x 1"

FILTRADO DEL FLUIDO: El aceite debe estar convenientemente limpio para evitar atascamientos y desgastes prematuros. Utilizar filtros de 25 micrones o menores.

CONJUNTO DE REPUESTO



**FORMA DE SOLICITARLA:**

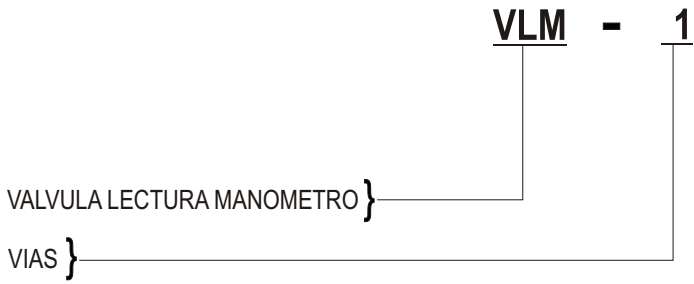

NOTAS: \_\_\_\_\_

\_\_\_\_\_

\_\_\_\_\_

\_\_\_\_\_

\_\_\_\_\_

\_\_\_\_\_

\_\_\_\_\_

\_\_\_\_\_

\_\_\_\_\_

\_\_\_\_\_

\_\_\_\_\_

\_\_\_\_\_

\_\_\_\_\_

\_\_\_\_\_

\_\_\_\_\_

\_\_\_\_\_

\_\_\_\_\_

\_\_\_\_\_

\_\_\_\_\_

\_\_\_\_\_

\_\_\_\_\_

\_\_\_\_\_

\_\_\_\_\_

\_\_\_\_\_

\_\_\_\_\_

\_\_\_\_\_

TORESA S.A.C.I.F.I se reserva el derecho a modificar materiales, cotas o diseños sin previo aviso



Planta y Atención Comercial:  
Diagonal 77 (Ex Belgrano) N° 7631  
(B1655EGK) - J. L. Suárez - Pcia. Bs. As.  
Tel.: 4729-7162/7257  
Telefax: (54-11) 4729-7676  
E-mail: toresa@toresacom.ar  
Website: www.toresacom.ar

CONJUNTO REPUESTO  
VALVULA LECTURA DE MANOMETRO

Modelo: VLM - 1



VOLVER

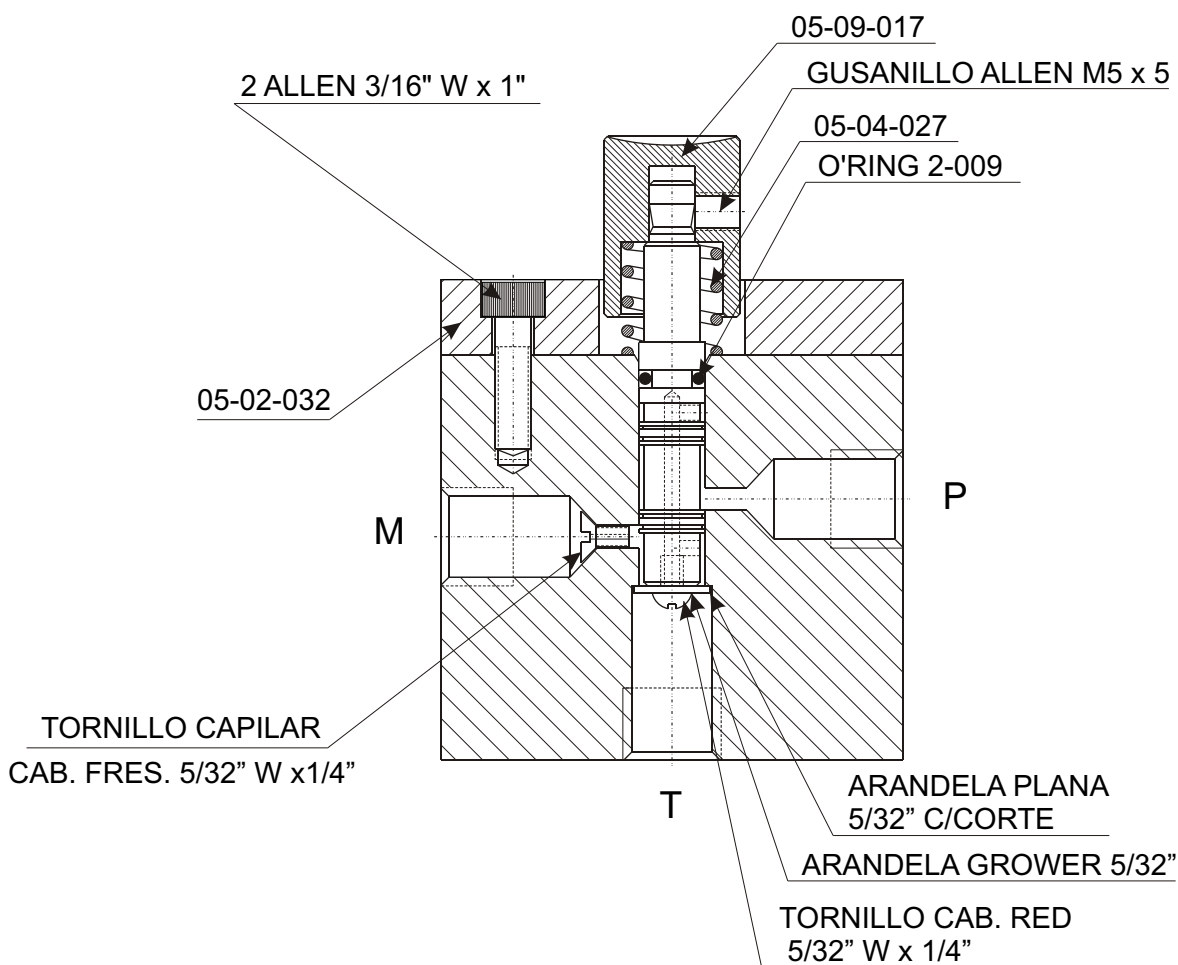

"NOTA ": Las partes que no figuran en este conjunto de repuestos para su reemplazo se deberá enviar la válvula a nuestro establecimiento.



Planta y Atención Comercial:  
Diagonal 77 (Ex Belgrano) N° 7631  
(B1655EGK) - J. L. Suárez - Pcia. Bs. As.  
Tel.: 4729-7162/7257  
Telefax:(54-11) 4729-7676  
E-mail: toresa@toresacom.ar  
Website: www.toresacom.ar